

# 东阳市白云街道蓝天社区下南田居民小区“俞伟明”户

## 新增电梯工程平面示意图

电气	暖通	动力
建筑	结构	给排水
会签	栏	

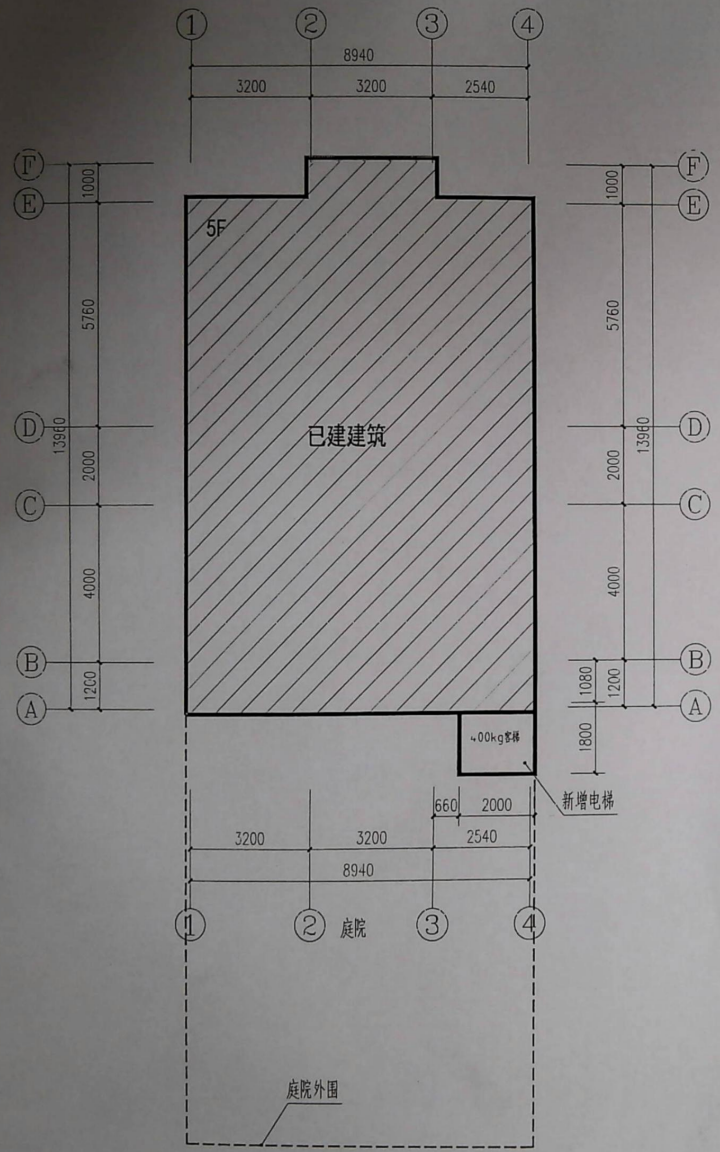

### 说明:

本项目为“俞伟明”户新增电梯项目，原房子为5层，增加电梯为5层，每层各新增360平方米，共新增建筑面积18.0平方米，新增电梯为钢结构玻璃电梯，玻璃色与原建筑外立面相协调。

电梯在原宗地图内，现状图由业主提供。

本方案仅为电梯规划审批之用，不能作为施工之用。

设计单位/DESIGN



**DPADC**  
PLANNING & ARCHITECTURAL

东阳市规划建设设计院有限公司  
DONGYANG PLANNING & ARCHITECTURAL DESIGN INSTITUTE Co., Ltd.

浙江省东阳市新江路1号  
电话: +86 (0579) 8665 9580; 传真: +86 (0579) 8665 9510

证书等级: 城乡规划编制乙级  
证书编号: 浙自然资规划2020076号  
证书等级: 建筑行业(建筑工程)乙级  
市政行业(道路、排水)丙级  
证书编号: A233012764

审定 AUTHORIZED FOR ISSUE BY	韦健康	
审核 REVIEWED BY	吴云云	
项目负责人 PROJECT DIRECTOR	吴云云	
专业负责人 DISCIPLINE RESPONSIBLE BY	吴鸿	
校对 CHECKED BY	吴鸿	
设计 DESIGNED BY	张昊成	
绘图 DRAWN BY	张昊成	

盖章栏 未盖出图专用章无效  
STAMP

东阳市规划建设设计院有限公司  
浙江省住房和城乡建设厅监制  
NO: A233012764

建设单位 CLIENT	东阳市白云街道蓝天社区下南田居民小区“俞伟明”户
工程名称 PROJECT	东阳市白云街道蓝天社区下南田居民小区“俞伟明”户 新增电梯工程
子项名称 ITEM	
图名 DRAWING TITLE	平面示意图
工程号 PRO. NO.	
图号 DRAWING NO.	01
专业 DISCIPLINE	建筑
日期 DATE	2021.8.20



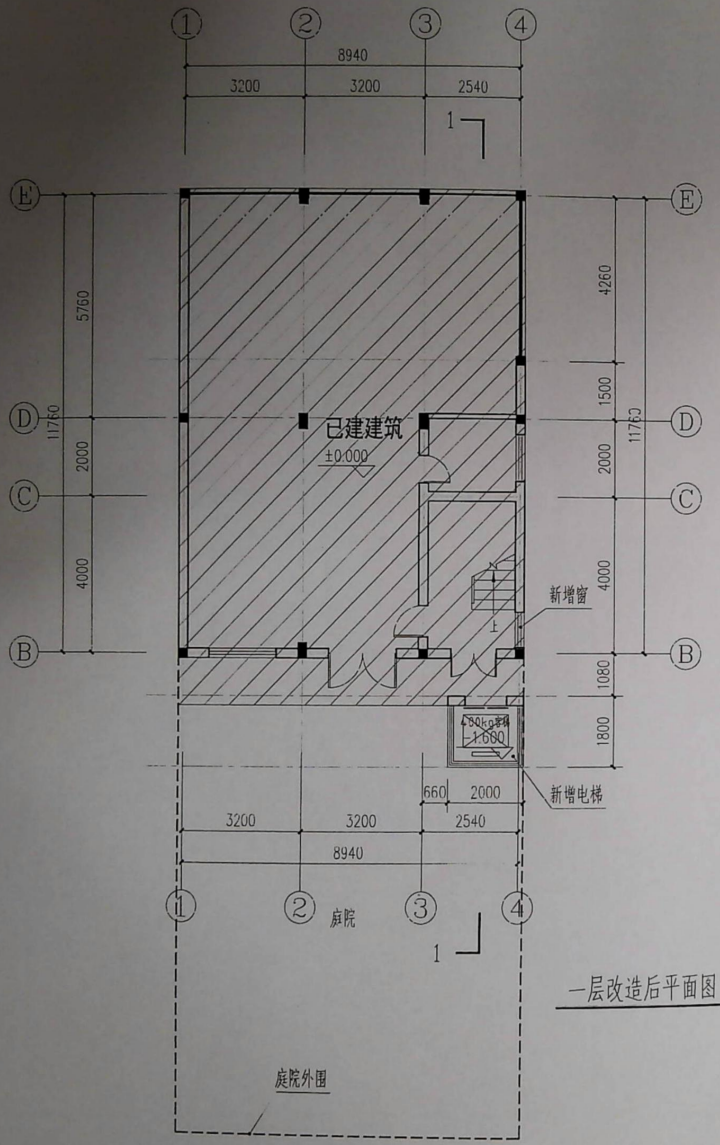

电气	暖通	动力
建筑	结构	给排水
会签	签字	栏

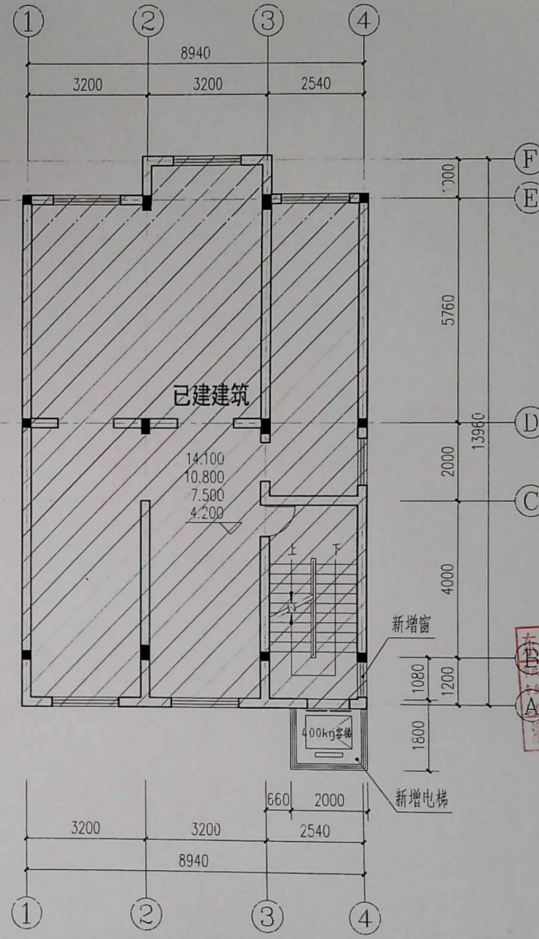

一层改造后平面图



二至五层改造后平面图

设计单位/DESIGN	
 <b>DPADC</b> PLANNING & ARCHITECTURAL	
<b>东阳市规划建设设计院有限公司</b> DONGYANG PLANNING & ARCHITECTURAL DESIGN INSTITUTE Co., Ltd. 浙江省东阳市新江路1号 电话 Tel: +86 (0579) 8665 9580 传真 Fax: +86 (0579) 8665 9578	
证书等级: 城乡规划编制乙级 证书编号: 浙自然资源规划2020076号 证书等级: 建筑行业(建筑工程)乙级 市政行业(道路/给排水)丙级 证书编号: A233012764	
审定 AUTHORIZED FOR ISSUE BY:	韦健康
审核 REVIEWED BY:	吴云云
项目负责人 PROJECT DIRECTOR:	吴云云
专业负责人 DISCIPLINE RESPONSIBLE BY:	吴鸿
校对 CHECKED BY:	吴鸿
设计 DESIGNED BY:	张昊成
绘图 DRAWN BY:	张昊成
盖章栏 STAMP	未盖出图专用章无效
	
建设单位 CLIENT:	东阳市白云街道蓝天社区下南田居民小区“俞伟明”户
工程名称 PROJECT:	东阳市白云街道蓝天社区下南田居民小区“俞伟明”户 新增电梯工程
子项名称 ITEM:	
图名 DRAWING TITLE:	一层改造后平面图 二至五层改造后平面图
工程号 PRJ. NO.:	
图号 DRAWING NO.:	02
专业 DISCIPLINE:	建筑
日期 DATE:	2021.8.20







